

VILLA SINGOLA 4 Camere

PLANIM. LOTTO — Scala 1:200

PIANO TERRA — Scala 1:100

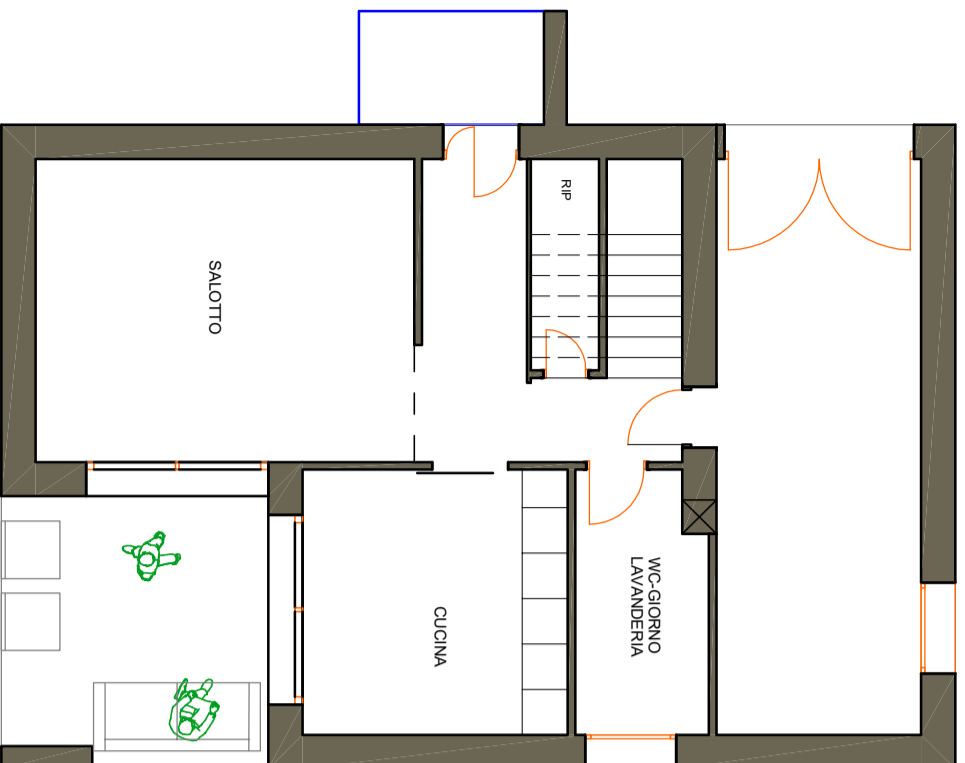

PIANO PRIMO — Scala 1:100

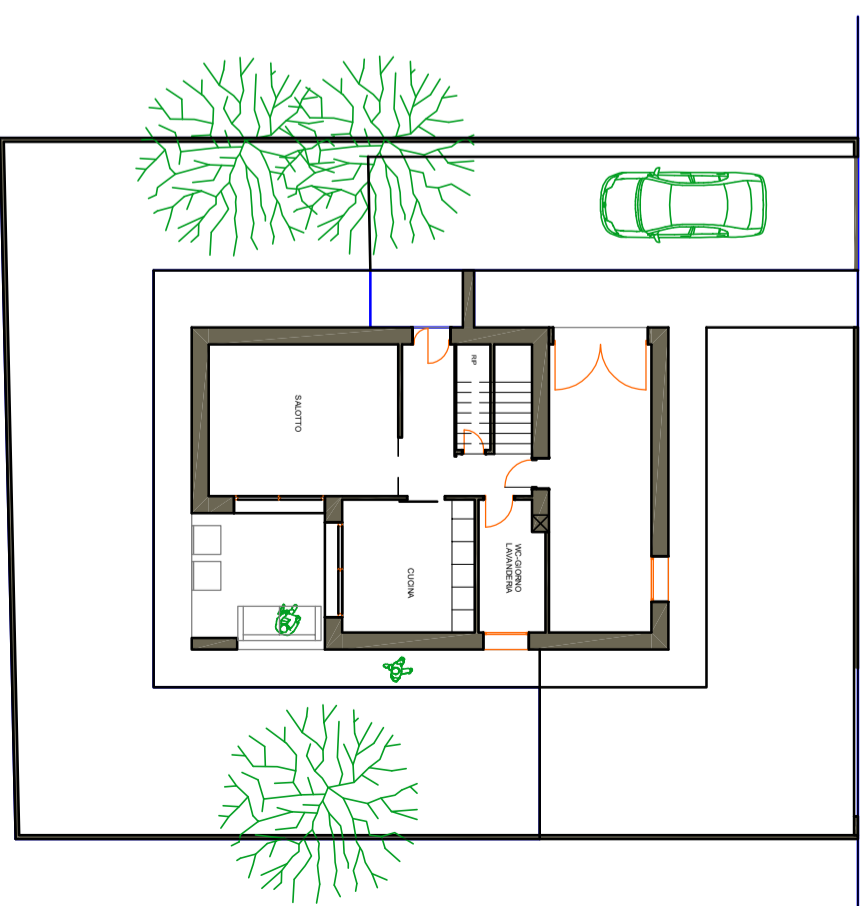
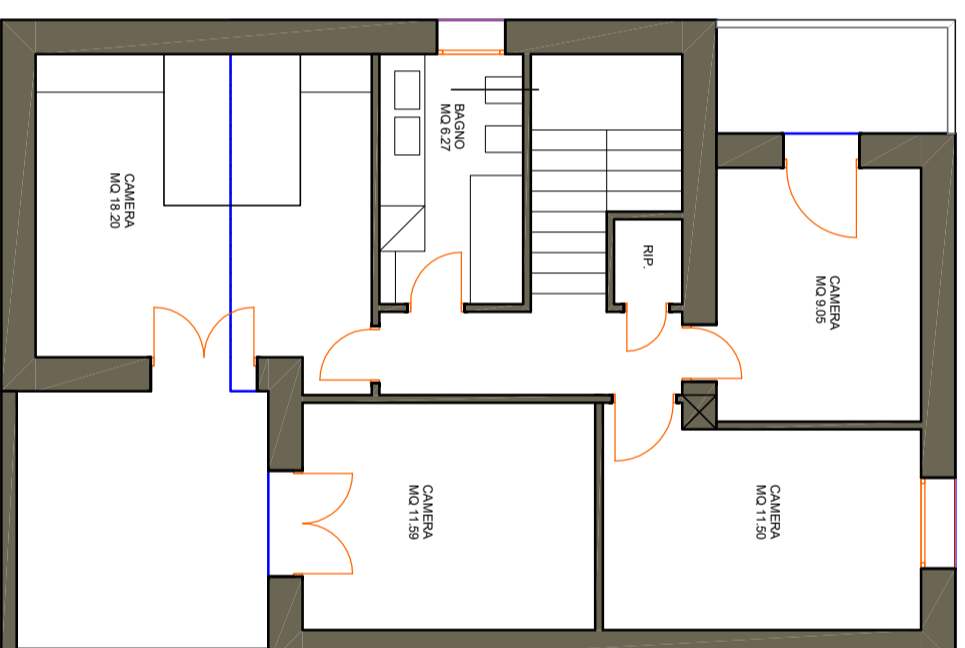

DATI TECNICI

| Superficie commerciale: | 221,00 mq |
|-------------------------|-----------|
| 1 - Ingresso/soggiorno | 25,94 mq |
| 2 - Cucina: | 12,25 mq |
| 3 - W.C. giorno/lav: | 5,87 mq |
| 4 - Guardaroba: | 2,00 mq |
| 5 - Garage: | 20,52 mq |
| 6 - Portico: | 11,90 mq |
| 7 - Disimpegno: | 2,80 mq |
| 8 - Camera 1 : | 18,20 mq |
| 9 - Camera 2 : | 11,58 mq |
| 10 - Camera 3 : | 11,50 mq |
| 11 - Camera 4: | 9,05 mq |
| 11 - Bagno: | 6,27 mq |
| 12 - Disimpegno/rip: | 5,50 mq |
| 13 - Terrazza: | 11,29 mq |
| 14 - Terrazza: | 4,27 mq |

Giardino: 330,00 mq

VILLE VENIER - COM-5

NP: Per stampare in scala 1:100 (1 cm equivalente a 1 mt), nella finestra di stampa del vostro driver PDF, all'impostazione "ridimensionamento pagina" selezionare "nessuno".